

# **Condições hidrológicas e de armazenamento da Bacia do Rio Paraíba do Sul: Até 12/10/2016**

**Apresentação para o GTA OH**

**13 – Outubro – 2016**

**ONS**

# Operação Realizada – Santa Cecília

Data	Vertimento	Vertimento objetivo	Desvio	
27/09/2016	35,5	35	1	
28/09/2016	35,3	35	0	
29/09/2016	37,6	35	3	Aumento da UHE Funil por solicitação do ONS e defeito em um Motor-Bomba da usina de Santa Cecília
30/09/2016	42,9	35	8	
01/10/2016	35,3	35	0	
02/10/2016	35,4	35	0	
03/10/2016	41,4	41,66	0	Aumento do vertimento na UE Santa Cecília para 45m <sup>3</sup> /s a partir de 08h00min, conforme definido na reunião do GTAOH-PBS do dia 28/09/2016.
04/10/2016	45,2	45	0	
05/10/2016	47,0	45	2	
06/10/2016	51,5	45	7	Desvio ocorrido devido a defeito no posto de medição V-1-094 (Santa Cecília Jusante)
07/10/2016	45,2	45	0	
08/10/2016	45,6	45	1	
09/10/2016	46,1	45	1	
10/10/2016	51,8	51,66	0	Aumento do vertimento na UE Santa Cecília para 55m <sup>3</sup> /s a partir de 08h00min, conforme definido na reunião do GTAOH-PBS do dia 28/09/2016.
11/10/2016	55,3	55	0	
12/10/2016	55,4	55	0	

# Operação Realizada – Pereira Passos

Data	Defluência	Defluência Objetivo	Desvio	
27/09/2016	96,8	85	11,8	
28/09/2016	91,3	85	6,3	
29/09/2016	114,0	85	29,0	<b>Aumento da UHE Funil por solicitação do ONS e controle de nível dos reservatórios</b>
30/09/2016	101,0	85	16,0	
01/10/2016	116,0	85	31,0	
02/10/2016	100,0	85	15,0	
03/10/2016	88,9	85	3,9	
04/10/2016	88,8	85	3,8	
05/10/2016	108,0	85	23,0	<b>Aumento da Geração da UHE PPS devido a chuva incremental no trecho entre Funil e SCI</b>
06/10/2016	86,1	85	1,1	
07/10/2016	86,0	85	1,0	
08/10/2016	86,0	85	1,0	
09/10/2016	85,9	85	0,9	
10/10/2016	87,9	85	2,9	
11/10/2016	85,0	85	0,0	
12/10/2016	81,7	85	-3,3	<b>Registro de vazão com erro devido a defeito no posto de medição V-3-489 (Pereira Passos Jusante)</b>

# Previsão Meteorológica – Paraíba do Sul - ETA

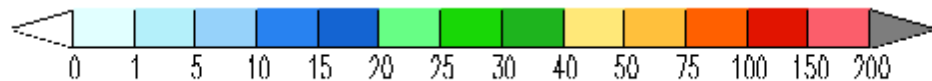
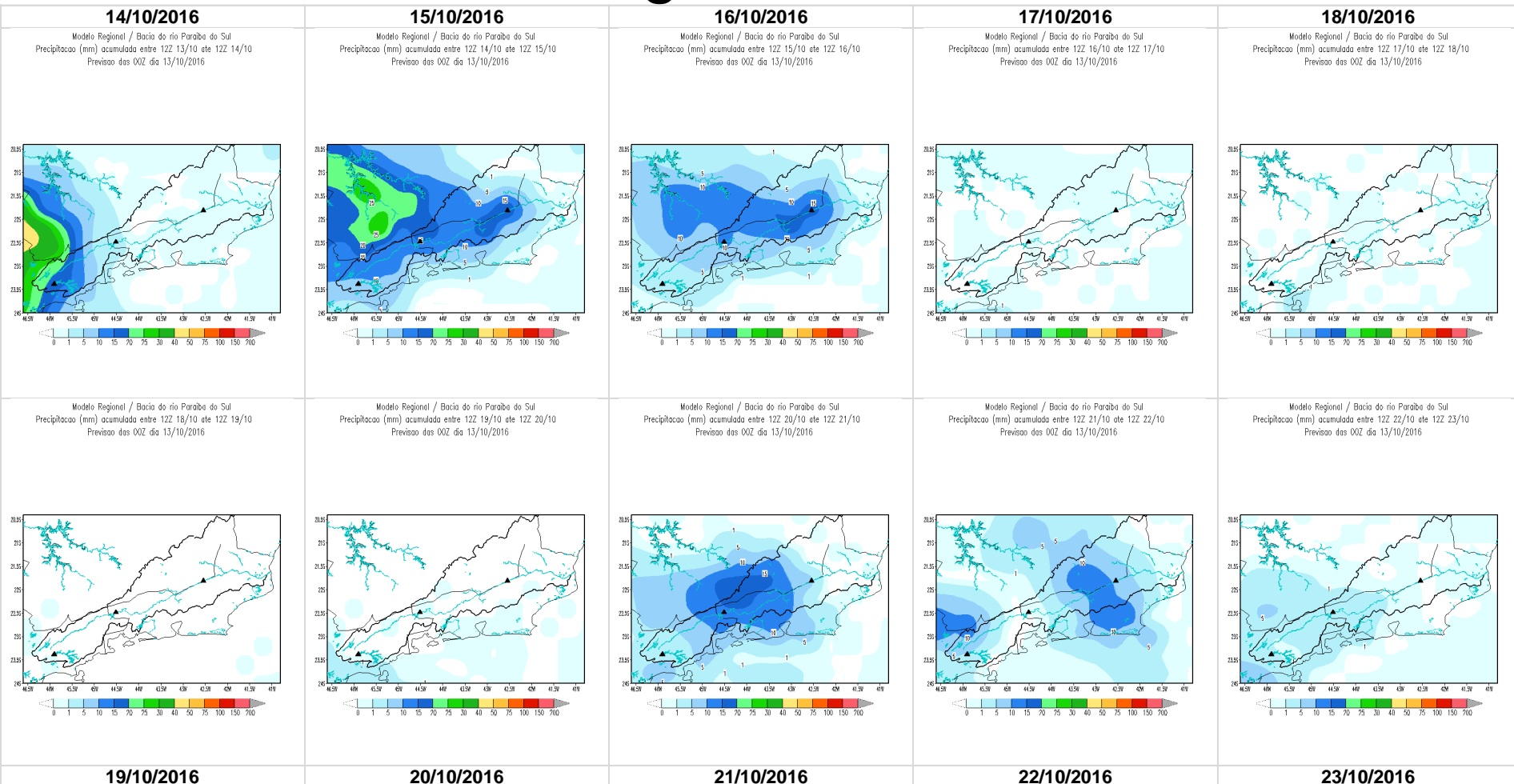

# Armazenamento Equivalente x Vaz Objetivo

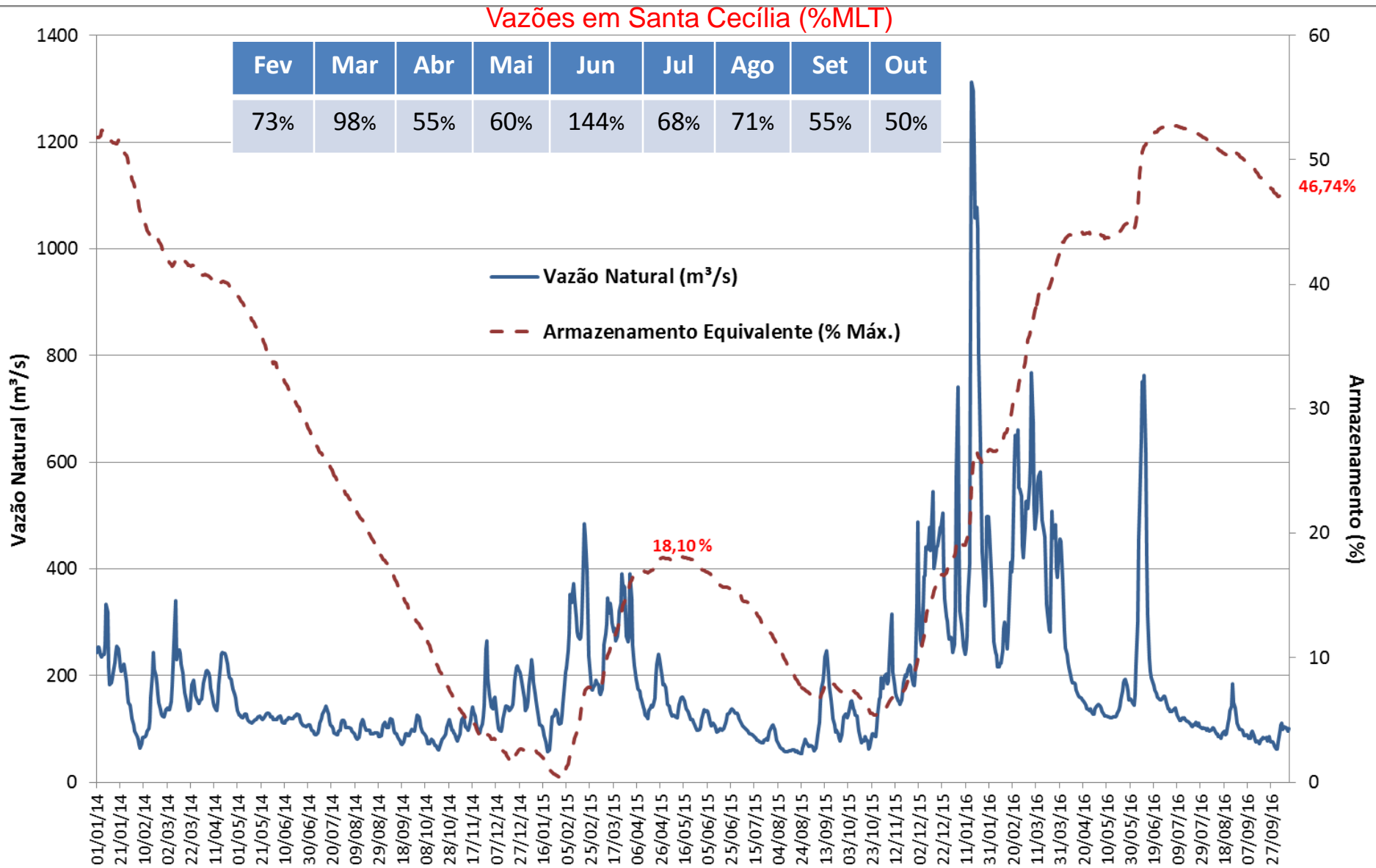

# Paraíba do Sul – Histórico Armazenamento

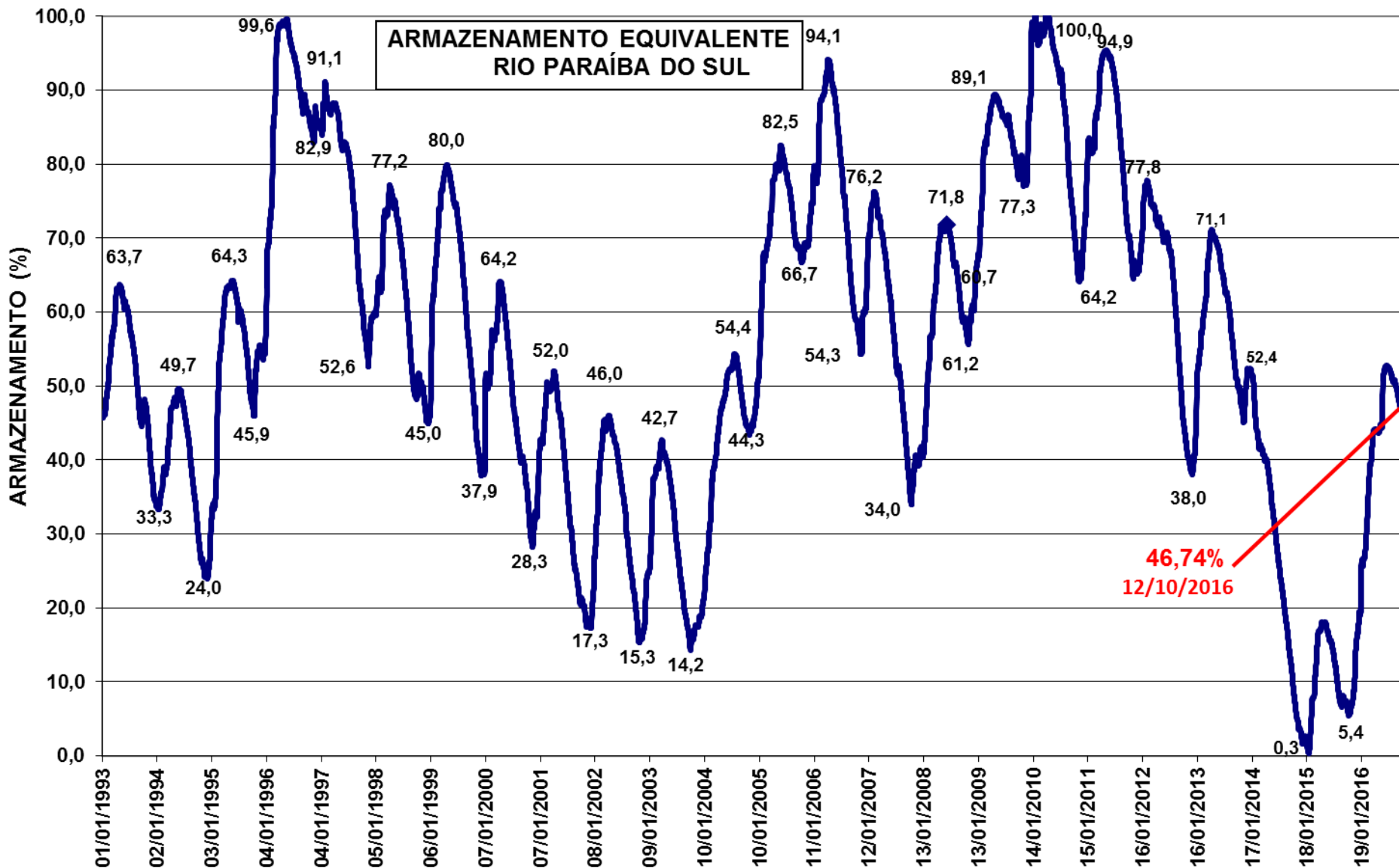

# Paraíba do Sul – Armazenamentos Verificados

